

rohner^s

menüs

desserts

apéro

getränke

zmorge

snacks

catering

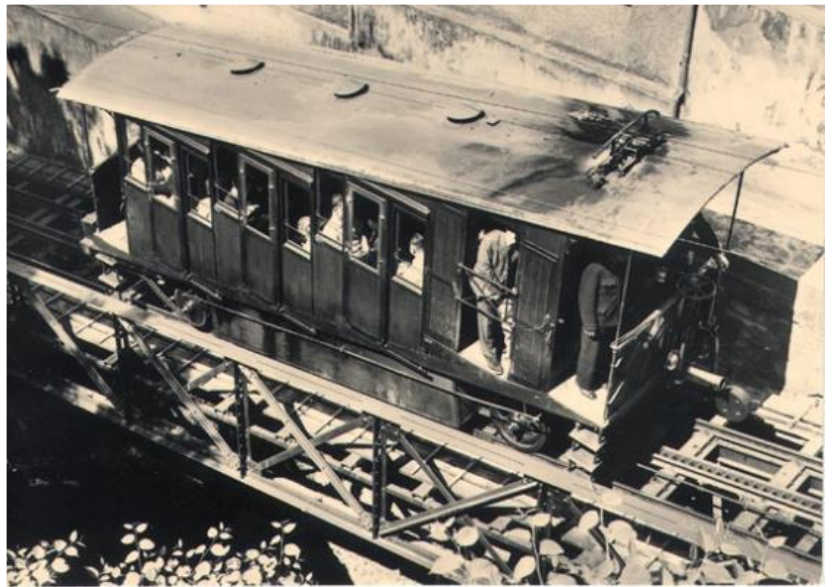

Ein kurzer Rückblick

Bei der Talstation der heutigen Mühleggbahn, soll laut Legende der Heilige Gallus gestolpert und in die Dornen gefallen sein. Er sah dies als Zeichen Gottes und errichtete dort eine Einsiedelei. Aus dieser Einsiedelei ist das Kloster St.Gallen und später die Stadt St.Gallen entstanden.

Vor dem ehemaligen Müllertor im Süden der Stadt wurden die Mühlen betrieben. Daher auch der Name Mühlenenschlucht. Die Schlucht ist schmal und rund 350 Meter lang. In ihr rauscht das Wasser der Steinach von der Mühlegg ins Tal hinunter. Die Mühlenenschlucht war das erste Industriequartier der Stadt. Mehrere der alten Häuser in der Schlucht existieren noch, Wasserräder findet man jedoch keine mehr. Spätestens zu Beginn des 19. Jahrhunderts musste die weitere Industrialisierung aus Platzgründen nach St.Georgen, oberhalb der Schlucht, verschoben werden. Hier entstanden die für die St.Galler Stickerei bedeutenden Maschinenfabriken. Da der Weg durch die Schlucht damals schon steil und mühsam war, wurde 1893 mit der Mühleggbahn eine Standseilbahn gebaut, welche direkt vom Klosterbezirk zum Mühleggweiher am oberen Ende der Schlucht führt.

Die Fahrzeit beträgt heute etwa 1.5 Minuten, wobei die Bahn eine Höhendifferenz von 70 Metern überwindet. Die letzte Totalsanierung fand im Jahr 2018 statt.

An der Wand im Kafi Mühlegg befindet sich ein Modell der ersten Mühleggbahn. Sie verfügte über zwei Wagen, welche mit einem Drahtseil verbunden waren. Diese wurden abwechselnd mit Wasser befüllt und zogen sich so gegenseitig in die Höhe.

Frühstück

Petit-Déjeuner täglich 4.00

1 Brötli nach Wahl
1 Butter, 1 Portion Rohners Huuskonfi

Mühlegg Zmorgä täglich 16.00

1 Gipfel, 1 Kleinbrot, geschnittenes Brot, 2 Butter,
2 Portionen Rohners Huuskonfi und 2 Getränke nach Wahl

Bäckerbrunch sonntags 08.00 - 11.00 Uhr 32.00

(Reichhaltiger Bäckerbrunch à discrétion mit zahlreichen Hausspezialitäten)

Köstlichkeiten aus Küche und Backstube

Unsere Küche hat von 11.30 Uhr bis 13.30 Uhr für Sie geöffnet.

 = vegetarisch  = vegan

| | |
|--|-------|
| Tagessuppe  | 6.00 |
| Gerstensuppe | 9.50 |
| Kleiner gemischter Salat  | 6.00 |
| gemischter Salat  | 13.50 |

Aus unserer Backstube

| | |
|---|-------|
| Toast Hawaii (Wartezeit ca. 10min) | 14.50 |
| Quiche Lorraine (Wartezeit ca. 15min) | 10.50 |
| Gemüsequiche  (Wartezeit ca. 15min) | 10.50 |
| Gemüsestrudel mit gemischtem Salat garniert  | 18.50 |

Köstlichkeiten aus Küche und Backstube

Unsere Küche hat von 11.30 Uhr bis 13.30 Uhr für Sie geöffnet.

| | |
|---|---------------|
| Rindsgehacktes mit Hörnli und hausgemachtem Apfelmus | 22.50 |
| St. Galler OLMA Bratwurst mit Pommes frites und Zwiebelsauce / ohne Zwiebelsauce | 22.50 / 20.50 |
| Paniertes Poulet- (CH) oder Schweinsschnitzel mit Pommes frites | 20.50 |
| als Fitnessteller | 22.50 |
| Blätterteigpastetli mit Brätchügeli, Fleischkäse und Champignons | 20.50 |
| Hausgemachte Frühlingsrollen mit gemischtem Salat 🌿 (🌱 mit italienischer Salatsauce) | 22.50 |
| Chicken Nuggets (CH) mit Cocktailsauce und Pommes frites | 20.50 |
| Pangasius Knusperli (VNM) mit Tartarsauce und Pommes frites | 20.50 |
| als Fitnessteller | 22.50 |
| Grosse Portion Pommes frites 🌿 | 10.50 |
| Kleine Portion Pommes frites 🌿 | 7.50 |

Herkunft Rind- und Schweinefleisch: St. Georgen, Spezialitätenmetzgerei Bechinger

Für unsere kleinen Gäste



Chicken Nuggets (CH) mit Cocktailsauce und Pommes frites

11.50

13.50

Rindsgehacktes mit Hörnli und hausgemachtem Apfelmus

13.50

Chipolata mit Pommes frites

11.50

13.50

Fischstäbli (CAN) mit Pommes frites oder gemischtem Salat

11.50

13.50

hausgemachte Frühlingsrolle  mit Pommes frites oder gemischtem Salat

11.50

13.50

1 Portion vom Hauptgang des Tagesmenüs

11.50

13.50

Fragen Sie auch unser Personal, was es noch spontan im Angebot hat 😊

Herkunft Rind- und Schweinefleisch: St. Georgen, Spezialitätenmetzgerei Bechinger

Kalte Getränke

| 2 dl | 3 dl | 5 dl | 1 l | 1.5 l |
|------|------|------|-------|-------|
| 3.50 | 4.50 | 5.50 | 10.00 | 12.00 |

St.Galler Wasser mit/ohne Kohlensäure,
Goba Citro, Cola, Cola Zero, Rivella und Shorley

| | | |
|------------------------------|------|------|
| Michel Bodyguard/Orangensaft | 2 dl | 4.00 |
| | 3 dl | 5.00 |
| Eistee hausgemacht | 4 dl | 6.50 |
| Sirup/ Wasser für Kinder | | 1.00 |

Im Fläschli

| | | |
|-------------------------------|--------|------|
| Cola Zero, Rivella blau | 3.3 dl | 4.80 |
| Schweppes Tonic, Bitter Lemon | 2 dl | 4.80 |

Bier und Saft

| | | |
|----------------------------|--------|------|
| Klosterbräu Lady | 2 dl | 3.80 |
| Klosterbräu Stange | 3 dl | 4.90 |
| Klosterbräu Grosses | 5 dl | 6.20 |
| Schützengarten alkoholfrei | 3.3 dl | 5.50 |
| Lager Bier Flasche | 5 dl | 6.50 |
| Weisser Engel | 5 dl | 6.50 |
| Möhl Saft alkoholfrei | 5 dl | 6.50 |

Für Wasser à discrétion verrechnen wir pro Person eine Servicegebühr von Fr. 2.00.

Wein weiss

| | | |
|-------------------------------------|--------|-------|
| Riesling-Silvaner Silberstreif, 12% | 5 dl | 20.50 |
| Yvorne, 12.5 Vol% | 1 dl | 7.50 |
| | 7.5 dl | 41.50 |

Wein rot

| | | |
|---------------------------------|--------|-------|
| Ripasso del Castello, 14.5 Vol% | 1 dl | 7.50 |
| | 7.5 dl | 41.50 |

Cüpli / Aperitif

| | | |
|------------------------------------|-------|-------|
| Manzoni spritz (ohne Alkohol) | 3.3dl | 6.00 |
| Amicero spritz (ohne Alkohol) | 3.3dl | 6.00 |
| Prosecco Contarini D.O.C., 11 Vol% | 1 dl | 9.50 |
| Aperol Spritz, 11 Vol% | 2.5dl | 11.00 |
| Hugo | 2.5dl | 9.00 |
| Weisswein gespritzt | 2.5dl | 9.00 |

Spirituosen

| | | |
|--|------|------|
| Grappo Ticino Merlot Barrique, 40 Vol% | | |
| Gunzwiler Destillate Urs Hecht | 2 cl | 8.00 |
| Vieille Williams Barrique, 40 Vol% | | |
| Gunzwiler Destillate Urs Hecht | 2 cl | 8.00 |
| Disaronno Amaretto, 28 Vol% | 2 cl | 7.50 |
| Appenzeller Alpenbitter, 29 Vol% | 4 cl | 8.00 |
| Baileys Irish Cream, 17 Vol% | 4 cl | 8.00 |

Warme Getränke

Unsere Kaffees sind auch mit Hafermilch oder mit Sojamilch Vanille (plus Fr. 0.50) erhältlich.

| | | |
|---|------|------|
| Café crème | | 4.80 |
| Espresso / Ristretto | | 4.80 |
| Espresso doppelt | | 5.90 |
| Cappuccino | | 5.20 |
| Babyccino | | 1.00 |
| Milchkaffee | | 5.20 |
| Café Mélange | | 6.50 |
| Latte Macchiato Nature | | 5.80 |
| Latte Macchiato Zimt / Caramel / Haselnuss | | 6.00 |
| Chai Latte | | 5.80 |
| Kafi fertig / Kafi Luz | | 6.40 |
| Mühlegg Kafi | | 8.80 |
| Kafi Baileys | | 8.80 |
| Caffè Corretto | | 8.80 |
| kalte / warme Milch | 3 dl | 4.30 |
| kalte / warme Milch | 2 dl | 3.50 |
| Ovomaltine | 3 dl | 5.10 |
| Schokolade | 3 dl | 5.10 |
| Schoggi Mélange | | 6.40 |
| Xocolatl (Chocolat Maracaibo) | | 6.40 |
| Punsch (Apfel, Orange, Waldbeer) | | 4.70 |
| Tee im Glas (Crowning's AG aus Appenzell) | | 4.70 |
| (Wir haben eine Auswahl von verschiedenen Teesorten – fragen Sie unser Servicepersonal) | | |

Tee im Kännchen

8.60

(Baumgartner & Co. AG in St. Gallen)

Earl Grey

Schwarze Teemischung mit Bergamottöl

Kaminglut

Winterlicher Fruchtschalenmix mit Zimt

Omas Garten

Holunderbeere, Hibiskus, Apfelstücke, Schwarze Johannisbeere, Brombeere, Erdbeere, Himbeere, Waldbeerblätter

Havana Moon

Chinesischer Grüntee mit Vanille, Rosen und Kornblumen

Zartfruchtiges Aroma

Rooibos Kalahari

Biologisch angebauter Rotbuschtee mit Kardamon und natürlichem Zitronenöl

Schweizer Kräutertee

Kräutertee aromatisiert mit Orangen-Minze Geschmack

Schwarztee Chai

Schwarztee mit Nelken, Zimtrinde, Ingwer, Kardamom, Fenchel und Anis

Alle Preise verstehen sich in Schweizer Franken, inklusive der gesetzlichen Mehrwertsteuer.